Antienne du Magnificat

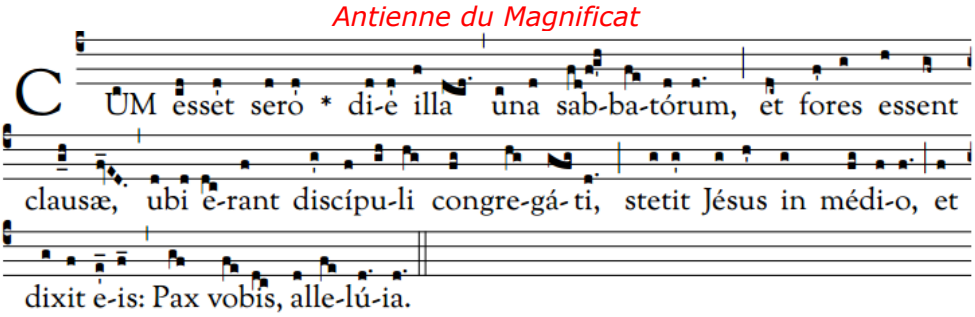

Le soir de ce même jour, le premier de la semaine, les portes du lieu où se trouvaient les disciples étant fermées, parce qu'ils craignaient les Juifs, Jésus vint, et se présentant au milieu d'eux, il leur dit: "Paix avec vous!" Alleluia

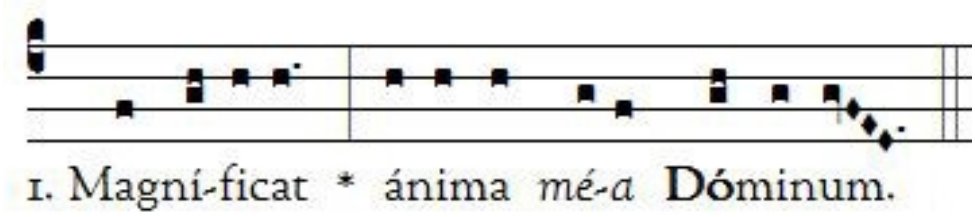

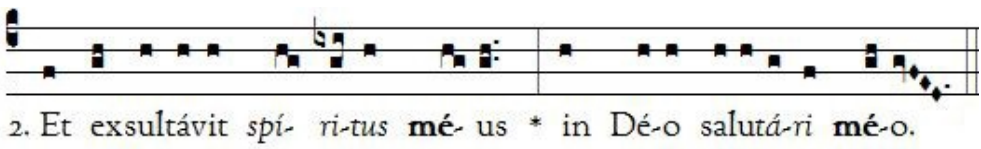

Quia respexit humilitatem *ancillæ* **su**æ. *
Ecce enim ex hoc beatam me dicent omnes gene*rati***o**nes,
Quia fecit mihi *magna, qui* p**o**tens est, *
et sanctum *nomen* **e**ius,
Et misericordia eius a progenie *in pro***gé**nies *
timen*tibus* **e**um.
Fecit potentiam in *brachio* **su**o, *
dispersit superbos mente *cordis* **su**i ;
Deposuit po*tentes de* **se**de *
et exal*tavit* **hú**miles;
Esurientes *implevit* **bo**nis *
et divites dimi*sit i***ná**nes.
Suscepit Israel *puerum* **su**um, *
recordatus misericor*diæ* **su**æ,
Sicut locutus est *ad patres* **no**stros, *
Abraham et semini e*ius in* **sæ**cula.
Gloria *Patri, et* **Fí**lio, *
et Spiri*tui* S**an**cto.
Sicut erat in principio, *et nunc et* s**em**per *
et in sæcula sæcu*lorum*. **A**men.

Mon ale glorifie le Seigneur, et mon esprit a tressailli d'allégresse en Dieu mon sauveur,
parce qu'Il a jeté les yeux sur la bassesse de sa servante. Car voici que, désormais, toutes les générations me diront bienheureuse,
Parce que celui qui est puissant a fait en moi de grandes choses, et son nom est saint;
Et sa miséricorde se répand d'age en age sur ceux qui le craignent.
Il a déployé la force de son bras,
Il a disperse ceux qui s'enorgueillissaient dans les pensées de leur cœur.
Il a renverse les puissants de leur trône, et Il a élevé les humbles.
Il a rempli de biens les affames, et Il a renvoyé les riches les mains vides.
Il a relevé Israël, son serviteur, se souvenant de sa miséricorde:
Selon ce qu'il avait dit a nos pères, a Abraham et a sa race pour toujours.
Gloire au Père, au Fils et au Saint Esprit.
Comme il était au commencement, maintenant et toujours, et dans les siècles des siècles. Amen.